TS-A6975S/XIES THF5435-A/VI

TS-A6975S

500W MAX

Flush-Mount Car Speaker
163 mm×237 mm (6"×9") COAXIAL 3-WAY

Haut-Parleurs À Montage Encastré Pour Automobile
3 VOIES COAXIAL 163 mm×237 mm

Be sure to read this instruction manual before installing this speaker.
Vor dem Einbau des Lautsprecher, verlesen Sie nicht diese Vorschrift zu lesen.
Prière de lire obligatoirement ce manuel d'installation avant de monter les haut-parleurs.
Prima di installare l'altoparlante leggete tassativamente le istruzioni.
Antes de instalar el altavoz es importante que lee estas instrucciones.
Leia este manual de instruções antes de instalar o alto-falante.
Обязательно прочитайте руководство перед установкой динамика.
安装扬声器前，务须阅读本使用说明书。
Otaktamno propustite ovo uputstvo prije montaže zvučnika.
Oskarmamo proverite pred da ste pročitali ovo uputstvo pre montaže zvučnika.

●FEATURES
1. HIGH SENSITIVITY & HIGH POWER HANDLING DESIGN
2. MULTILAYER MICA MATRIX CONE
3. LIGHT WEIGHT ELASTIC POLYMER SURROUND
4. Ø57 mm (1-1/4" Dia.) PET CONE MIDRANGE

●ÜBERSICHT
1. HOHE EMPFINDLICHKEIT & DESIGN FÜR HOCHBELASTUNG
2. KONUS AUS MEHRLAGIGER GLIMMER-MATRIX
3. EINFASSUNG AUS LEICHTEM ELASTISCHEM POLYMER
4. Ø57 mm PET-KONUS MITTELTONLAUTSPRECHER

●CARACTÉRISTIQUES
1. DESIGN À HAUTE SENSIBILITÉ ET À CHARGE NOMINALE ÉLEVÉE
2. CÔNE À MATRICE EN MICA MULTICOUCHE
3. ENTHOUSIASMEMENT EN POLYMÈRE ÉLASTIQUE LÉGER
4. HP MÉDIUM À CÔNE Ø57 mm EN POLYÉTHYLÈNE

●CARATTERISTICHE
1. DESIGN MANEGGEVOLE ELEVATA SENSIBILITÀ ED ELEVATA POTENZA
2. CONO MATRICE MICA MULTI-STRATO
3. BORDO DI POLIMERO ELASTICO LEGGERO
4. CONO MEDIO PET Ø57 mm

●CARACTERÍSTICAS
1. DISEÑO DE ALTA SENSITIVIDAD Y CON MANIPULACIÓN DE ALTA POTENCIA
2. CONO CON MATRIZ DE SILICE EN MULTICAPAS
3. AMBIENTE DE POLIMERO ELÁSTICO DE PESO LEVIANO
4. ALTOPARLANTE DE MEDIO ALCANCE CON CONO PET Ø57 mm

●ОСОБЕННОСТИ
1. ДИЗАЙН УПРАВЛЕНИЯ С ВЫСОКОЙ ЧУВСТВИТЕЛЬНОСТЬЮ И ВЫСОКОЙ НАГРУЗОЧНОЙ МОЩНОСТЬЮ
2. МНОГОСЛОЙНАЯ СЛЮДЯНАЯ МАТРИЦЫ КОНУС
3. ЭЛЕКТРОСОСТОЕ ЭЛАСТИЧНОЕ ПОЛИМЕРНОЕ ОКРУЖЕНИЕ
4. ДИНАМИК ПЕРЕДНИХ ЗВУКОВЫХ ЧАСТОТ ДЕТ-КОНУСА Ø57 мм

●特徴
1. 高感度&大入力設計
2. 多層式雲母母材振動板
3. 軽量エラストマーエッジ
4. HP ミッドレンジ(ポリエチレンコーン紙)Ø57 mm

●特性
1. 高灵敏度&大输入设计
2. 多层云母母材振动板
3. 轻质弹性聚合物边缘
4. 中音扬声器 Ø57 毫米聚乙烯纸盆

●특징
1. 고감도 및 고입력 설계
2. 다층 운모 매트릭스 콘
3. 경량 탄성 폴리머 서라운드
4. 중음 스피커 Ø57 mm PET 콘

●ميزات
1. تصميم عالي الحساسية والحمل
2. مخروط مصفوفة الميكا متعدد الطبقات
3. محيط بوليمر مرن خفيف الوزن
4. مكبر الصوت المتوسط Ø57 mm PET

●Especificaciones
1. Sistema de reproducción ..... Coaxial de 3 vías
2. Sensibilidad de altavoz ..... 163 mm×237 mm
Woofer ..... Cono con matriz de mica en multicapas
Alambre de polímero elástico de peso liviano
Alambre de bobina de voz revestido de resina
Alambre de bobina de voz revestido de cobre
Alnico de medios ..... Ø57 mm Cono
Imán de estroncio ..... 49 g
Tweeter ..... Ø17 mm Domo
Imán de estroncio ..... 49 g
Impedancia nominal ..... 4 Ω
Sensibilidad nominal ..... 91 dB
Potencia nominal ..... 90 W
Potencia máxima de música ..... 500 W
Material de la rejilla ..... Malla de acero, resina a prueba de calor
Peso bruto (2 altavoces incluyendo embalaje) ..... 3,58 kg
Peso bruto (2 altavoces incluyendo accesorios) ..... 1,63 kg
Peso neto (2 altavoces incluyendo componentes) ..... 1,51 kg

●Especificaciones del altavoz
1. Sistema de reproducción ..... Coaxial de 3 vías
2. Sensibilidad de altavoz ..... 163 mm×237 mm
Woofer ..... Cono con matriz de mica en multicapas
Alambre de polímero elástico de peso liviano
Alambre de bobina de voz revestido de resina
Alambre de bobina de voz revestido de cobre
Alnico de medios ..... Ø57 mm Cono
Imán de estroncio ..... 49 g
Tweeter ..... Ø17 mm Domo
Imán de estroncio ..... 49 g
Impedancia nominal ..... 4 Ω
Sensibilidad nominal ..... 91 dB
Potencia nominal ..... 90 W
Potencia máxima de música ..... 500 W
Material de la rejilla ..... Malla de acero, resina a prueba de calor
Peso bruto (2 altavoces incluyendo embalaje) ..... 3,58 kg
Peso bruto (2 altavoces incluyendo accesorios) ..... 1,63 kg
Peso neto (2 altavoces incluyendo componentes) ..... 1,51 kg

●Технические характеристики
1. Система воспроизведения ..... Коаксиальная тройная
2. Чувствительность динамика
Низкочастотный сошлифой матричный конус
Легкосрочное эластично-полимерное окружение
Тонкостенная полимерная проволочная катушка со сосновым покрытием
Среднечастотный динамик: Ø57 мм Конус
Сердечник из стронциевого магнита: 380 г
Среднечастотный динамик: 4 Ом
Номинальная мощность ..... 90 Вт
Номинальная чувствительность ..... 91 дБ
Максимальная мощность ..... 500 Вт
Материал решетки ..... Стальная сетка, термостойкая смола
Вес (один динамик, включая принадлежности) ..... 1,63 кг
Вес брутто вес (2 динамика, включая упаковку) ..... 3,58 кг

●仕様
1. 再生方式 3ウェイ同軸型
2. 振動板 ..... 163 mm×237 mm
ウーファー ..... 雲母マトリックス多層コーン
ポリエステル弾性エッジ
ポリエステル樹脂含浸ボイスコイル
ミッドレンジ ..... Ø57 mm コーン
ボイスコイル ..... 銅線
ツイーター ..... Ø17 mm ドーム
ネオジムマグネット ..... 49 g
公称インピーダンス ..... 4 Ω
公称入力 ..... 91 dB
最大入力 ..... 90 W
最大出力 ..... 500 W
グリル ..... 鉄網、耐熱樹脂
質量(2スピーカー分、付属品含む) ..... 3.58 kg
質量(付属品含む) ..... 1.63 kg
質量(付属品含む) ..... 1.51 kg

●Technische Daten
1. Wiedergabesystem ..... Koaxial 3-Weg
2. Empfindlichkeit des Lautsprechers
Woofer ..... 163 mm×237 mm (6-3/8"×9-3/8")
Mehrlagiger Mica Matrix Cone
Leichtes elastisches Polymer Surround
Hochelastisches Polyesterfaserkabel
Mittelton ..... Ø57 mm Cone
Strontium Magnet: 380 g (13 oz)
Strontium Magnet: 49 g (1.7 oz)
Nominal Impedanz ..... 4 Ω
Nominal Empfindlichkeit ..... 91 dB
Nominal Leistung ..... 90 W
Max. Musikleistung ..... 500 W
Material des Schutzgitters ..... Stahlnetz, hitzebeständiger Kunststoff
Gesamtgewicht (2 Lautsprecher einschl. Zubehörteile) ..... 1,63 kg
Gesamtgewicht (2 Lautsprecher und Verpackung) ..... 3,58 kg

●Dati tecnici
1. Sistema di riproduzione ..... Coassiale a tre vie
2. Caratteristiche del diffusore
Woofer ..... 163 mm×237 mm
Cono matrice mica multi-strato
Bordo in polimero elastico leggero
Bobina in filo rivestito di resina polietilenicida
Magnete alto stronzio: 380 g
Magnete alto stronzio: 49 g
Tweeter ..... Ø17 mm Cupola
Magnete alto stronzio: 49 g
Impedenza nominale ..... 4 Ω
Sensibilità nominale ..... 91 dB
Potenza nominale ..... 90 W
Massima potenza musicale ..... 500 W
Materiale della griglia ..... Rete in acciaio, resina resistente al calore
Peso lordo (2 diffusori inclusi accessori) ..... 1,63 kg
Peso lordo (2 diffusori inclusi imballaggio) ..... 3,58 kg

●Caractéristiques
1. Système de reproduction ..... Coaxial à 3 voies
2. Sensibilité du haut-parleurs
Woofer ..... 163 mm×237 mm
Cône à matrice en mica multicouche
Environnement en polymère élastique léger
Fil de la bobine vocale avec revêtement de résine
polyéthylènicide résistant à la chaleur
HP Aigu ..... Ø17 mm Dôme
Aimant en strontium: 380 g
HP Médium ..... Ø57 mm Cône
Aimant en strontium: 380 g
HP Grave ..... Ø57 mm Cône
Aimant en strontium: 49 g
Impédance nominale ..... 4 Ω
Puissance sonore maximum ..... 500 W
Puissance nominale ..... 90 W
Sensibilité ..... 91 dB
Matériau de grille ..... Grille métallique, résistante à la chaleur
Poids brut (2 haut-parleurs emballage compris) ..... 3,58 kg
Poids net (2 haut-parleurs emballage compris) ..... 1,63 kg
Poids net (2 haut-parleurs pièces accessoires comprises) ..... 1,51 kg

●Especificaciones
1. Sistema de reproducción ..... Coaxial de 3 vías
2. Sensibilidad de altavoz ..... 163 mm×237 mm
Woofer ..... Cono con matriz de mica en multicapas
Alambre de polímero elástico de peso liviano
Alambre de la bobina de voz revestido de resina
Alambre de bobina de voz revestido de cobre
Alnico de medios ..... Ø57 mm Cono
Imán de estroncio ..... 49 g
Tweeter ..... Ø17 mm Domo
Imán de estroncio ..... 49 g
Impedancia nominal ..... 4 Ω
Sensibilidad nominal ..... 91 dB
Potencia nominal ..... 90 W
Potencia máxima de música ..... 500 W
Material de la rejilla ..... Malla de acero, resina a prueba de calor
Peso bruto (2 altavoces incluyendo embalaje) ..... 3,58 kg
Peso bruto (2 altavoces incluyendo accesorios) ..... 1,63 kg
Peso neto (2 altavoces incluyendo componentes) ..... 1,51 kg

●CONECTIONS ●CONEXIONES ●CONNECTIONS ●CONNEXIONS ●CONNESSIONI ●CONNECTIONS ●CONEXIONES

●VERBINDUNGEN ●ОСЕДИНЕНИЯ ●接続 ●CONEXIONES ●接続 ●CONEXIONES
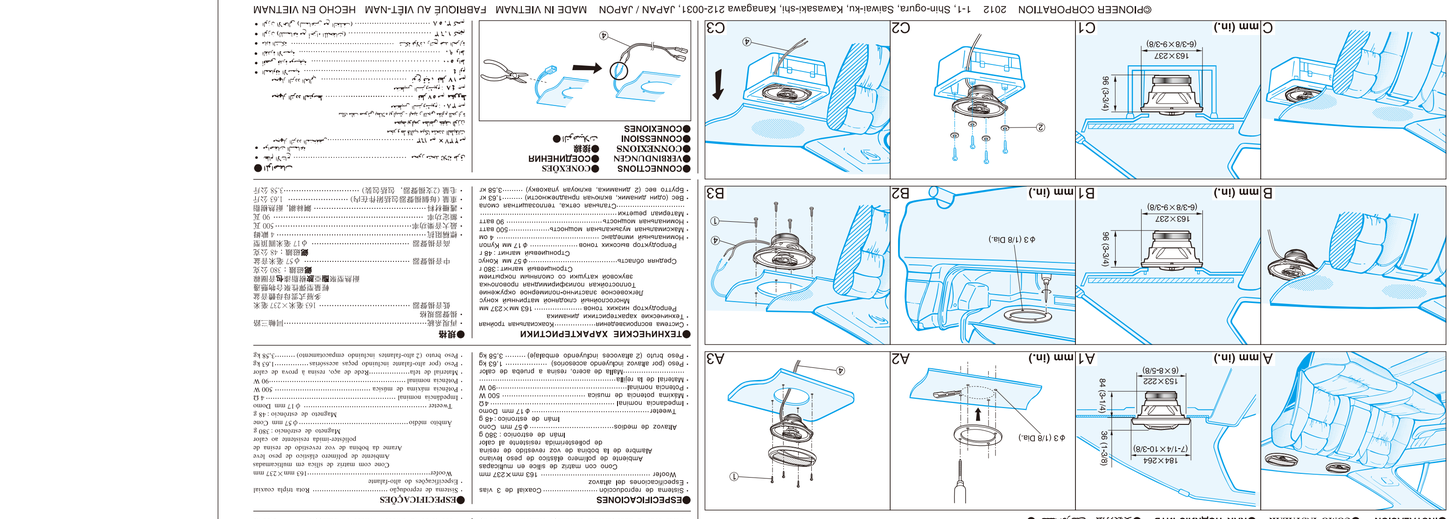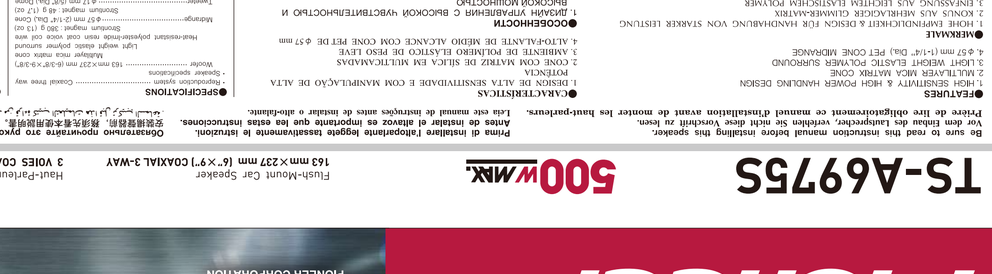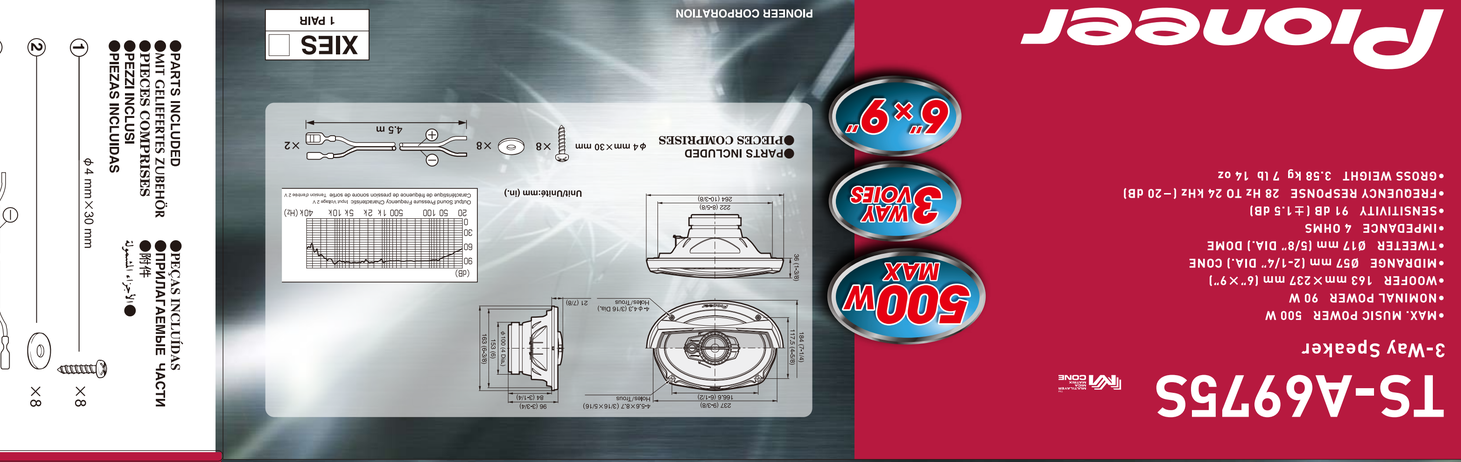
●INSTALLATION ●EINBAU ●MODE D'INSTALLATION ●MODO DI INSTALLAZIONE ●INSTALACIÓN ●СХЕМА ПОДКЛЮЧИТЬ ●KAK ПОДКЛЮЧИТЬ ●取付方法 ●